

2

2016

| Mon | Tue | Wed | Thu | Fri | Sat | Sun |
|-----|-----|-----|-----|-----|-----|-----|
| 1 | 2 | 3 | 4 | 5 | 6 | 7 |
| 8 | 9 | 10 | 11 | 12 | 13 | 14 |
| 15 | 16 | 17 | 18 | 19 | 20 | 21 |
| 22 | 23 | 24 | 25 | 26 | 27 | 28 |
| 29 | | | | | | |

■ 洋菓子レッスン (Thu 4, Fri 5)
 ■ お料理教室 / ■ リース作り (Wed 17)
 ■ 飾り巻き寿司 (Thu 18)
 ■ バス見学会 (Sat 20)
 ■ パッシブドミノの家見学会 (Sat 20)
 ■ サシェの玉手箱 (Mon 29)
 ■ チョコレート (Sat 27)
 ■ 消しゴムハンコ (Mon 29)

相棒
今日も
よろしく。

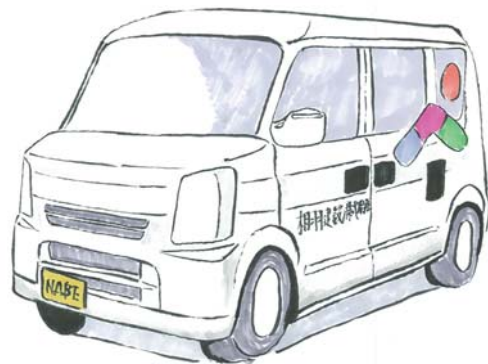

特集 その後どのように暮らしていますか？

薪ストーブのある暮らし

take free
ご自由にお持ち帰りください

2016 * February vol.50



特集 その後どのように暮らしていますか？

薪ストーブのある暮らし

埼玉県ふじみ野市 | 遠藤邸(ご夫婦+お子様3人) | 木造一戸建て

1

家づくりストーリー

～家を建てようと思います～

私の住んでいる家は祖父が45年ほど前に建てた家です。小学2年生の夏、祖父母の住むこの家に引っ越してきました。両親と弟と私、合わせて6人の暮らしが始まりました。私の幼少期の記憶にはずっとこの家があります。いろいろな思い出が詰まったとてもほっとする空間です。

でも、そろそろ不具合も多くなってきています。家が傾いていたり、設備類の交換の頻度も上がってきたり、子たちのスペースがなかったり。夏は焼けた屋根瓦の熱気が暑く、冬は外気と同じくらいまで冷えてしまう。灯油を週に3缶も消費してしまうのに、納戸のビールは冷蔵庫より冷えている。それでも絶対的な安心感があること、それと背負っている歴史の大きさに対する畏敬の念から建替えることを進めることはありませんでした。しかし、構造的な不安を目の当たりにしている今、この家を建替える決断をしました。古き良きものへの想いを忘れずに、今いる家族のために計画を進めていきます。

遠藤のブログ「my家 your家」2011年6月より抜粋
(<http://aibaendo.exblog.jp>)

今回は家を建替えて2年が経過した、相羽建設営業部、遠藤の自宅「ミズニワハウス」をご紹介します。

2004年から綴られている彼のブログ「my家 your家」を覗くと、以前の家での楽しい暮らしぶりや愛着が伝わってきます。

彼は、2011年の東日本大震災をきっかけに建替えを考えはじめたそうです。

新居には、以前の家の気持ちの良いスペースが受け継がれるとともに、家族で楽しむ要素がたくさん詰め込まれ、世界に二つとないこだわりの家づくりになりました。

2

たくさんの出会いをつめこんで

建築士の資格も持っている彼ですが、自分の家となると、客観的に設計するのは難しいと考えました。そこで相羽建設とつながる建築家、しまだ設計室の島田さんに依頼することに。

この家の1番のみどころは、陽がたっぷり入る吹き抜けのダイニングスペース。その傍らに薪ストーブ、揺れるカーテンの先には水庭が広がります。将来、南側の隣地に建物が迫っても心地よさが確保できるよう、窓の配置に少し角度がつけてあります。また、キッチンにはアイアン素材のカウンター天板と手元の目隠し。定期的なオイルでのメンテナンスで、素材の深い味わいが増していきます。

多くのお客様と出会い、家づくりをサポートしてきた遠藤。自らの家では、これまでの仕事で知り得た、こだわりの材料や製品がたくさん使用されています。また、今後のお客さまの住まいにも活かせるよう、新しい材料や実験的な試みも盛り込まれた、みどころ満載の家づくりになっています。



ミズノハハウス 設計:しまだ設計室 島田貴史



ダイニングチェア...karf

テーブル...laboratory

薪ストーブ...
バーモンドキャスティング社/アンコール(レッド)

家族の趣味、バイクレース(MotoGP)。家の至る所にグッズや写真が並んでいます。



カウンター目隠し
...OZAMETALSTUDIO



ガルバリウム鋼板の外壁と外灯、OZAMETALSTUDIOさんの表札が似合います。

3

住まいの見どころ紹介



手慣れた様子で薪割り

▲ 薪ストーブを楽しむ

「お客さまの家で実際に見て魅力にハマった」という薪ストーブ。子どもたちが森で集めてきた松ぼっくりを着火剤にして火を点け、温度が上がってくると、ストーブ本体の赤い色が濃く変化します。「ピザ・焼きリンゴ・ホイール焼、おでんの保温で使ったりもできますよ」と奥さま。薪ストーブのある生活になり、薪割りは男の趣味のひとつに。庭に設置した薪棚には3年先に使う薪まで乾燥されながら出番を待っています。



ホカホカ /



薪ストーブで焼き芋も!

ミズニワ ▶

「ミズニワハウス」という名前の由来はこちら。敷地の南西角に設けられた水盤。水の揺らめきが反射してダイニングの天井に映り込む様はととても贅沢です。夏はデッキとミズニワでBBQやお酒を楽しんだり、水を張った水盤に足を入れればひんやり夕涼みもできます。



作家・永島義教さんによる銅製の吐水口



夜のミズニワ

◀ 洗面浴室

男女のお子さんのいる遠藤家では、洗面室と脱衣室を分けて計画。廊下に面した洗面室は3人並んで支度ができる広いスペース。浴室は相羽建設の施工ではめずらしい珪瑯の浴槽と十和田石を採用した、まさに温泉宿のような仕上がり。「OMソーラーの効果が及ばないくらいだから、冬場は足元が寒いけどね…」と。



洗面浴室撮影：西川公朗

取材後記

今回の特集だけでは伝えきれない程、見どころがたくさん詰まった家。新たな家での生活も思い切り楽しんでいる遠藤は、担当のお客様を自宅に招くこともしばしば。「興味ある方はいつでもご案内しますよ!」とのこと。ブログ『my家your家』の 카테고리『my家づくり』でも熱い想い、暮らしを楽しむ様子を覗くことが出来ます。(記: 広報 河野)



設計: しまだ設計室 → <http://kazunoki.com/>

取材: 河野・吉川 取材後記はコチラ → <http://ameblo.jp/ainohablog/>



いよいよ完成！

つむじ「3階建て木造ドミノ住宅」 モデルハウス完成お披露目会



「食」や「手仕事」の
プチイベントも開催！

1/30 土 ~ 31 日 10:00-17:00

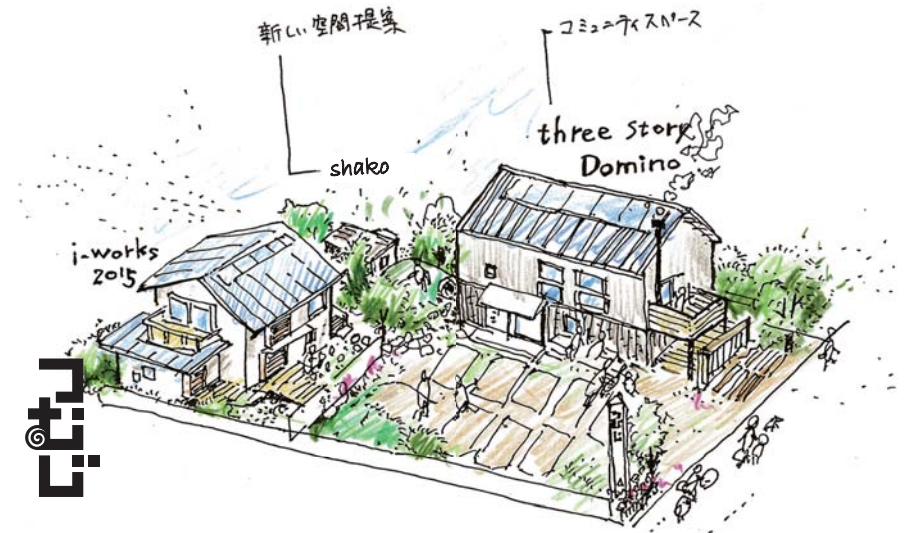

< 3階建てドミノ間取り図 >

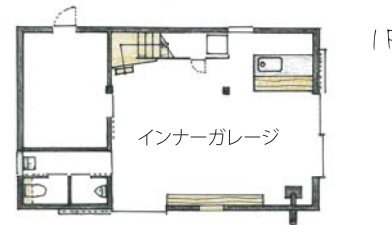

1F

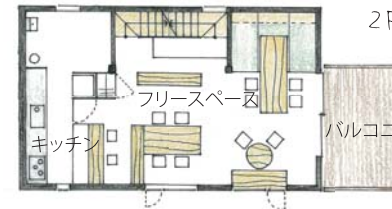

2F

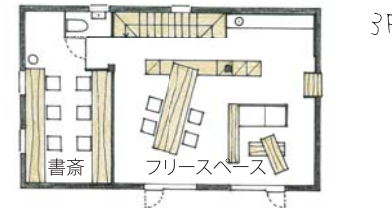

3F

木造ドミノ住宅はシンプルなハコ型の家。がらんどうの大きな空間にライフスタイルに合わせた好みの家具や仕切りを付け足していき、自分たちだけの住まいをつくることができます。

今回お披露目する「つむじ 3階建て木造ドミノ住宅」では、大きな空間を活かして、カフェ、マルシェ、料理教室、手仕事体験など様々なイベントを行い、地域の人が集まり、つながる場をつくっていきます。

また、住宅としては1階はインナーガレージ、2階はリビングと水廻り、3階は寝室として使うことができます。インナーガレージは車庫だけではなく、お店、教室、仕事場など住まいと街がつながる場としてもご活用いただけます。

【イベント詳細】

- 会場：東京都東村山市久米川町 4-34-6
- * 駐車場（専用駐車場またはコインPとなります）
- * 設計事務所・同業者・学生の方はご遠慮ください。
- * 予約不要。お好きな時間に越してください。

→お問合せは P19 へ

リフォーム相談会もやってます！

内と外のつながりを楽しむ 「パッシブドミノの家」 完成見学会

2月20日 **土** - 21日 **日** 10:00 - 17:00 in 小平市

STORY

ご夫婦+子ども2人の4人家族のお住まい。子どもたちが成長してきたため「もっと広い家で暮らそう」とはじまった家づくり。住み慣れていて安心した街並みが魅力で、もともと住んでいた天神町のすぐそばの土地に家を建てることになりました。

今回の見どころは『外を楽しむ』『夏を涼しく』をテーマにしたパッシブプラン。風通しを良くするために天窓をできるだけ高くしたり、南北・東西に風が抜けやすい窓を大きく設置する工夫。また、家の内と外を楽しく繋げるためにフレームつきのバルコニーや窓辺が華やかになる花台を計画しました。

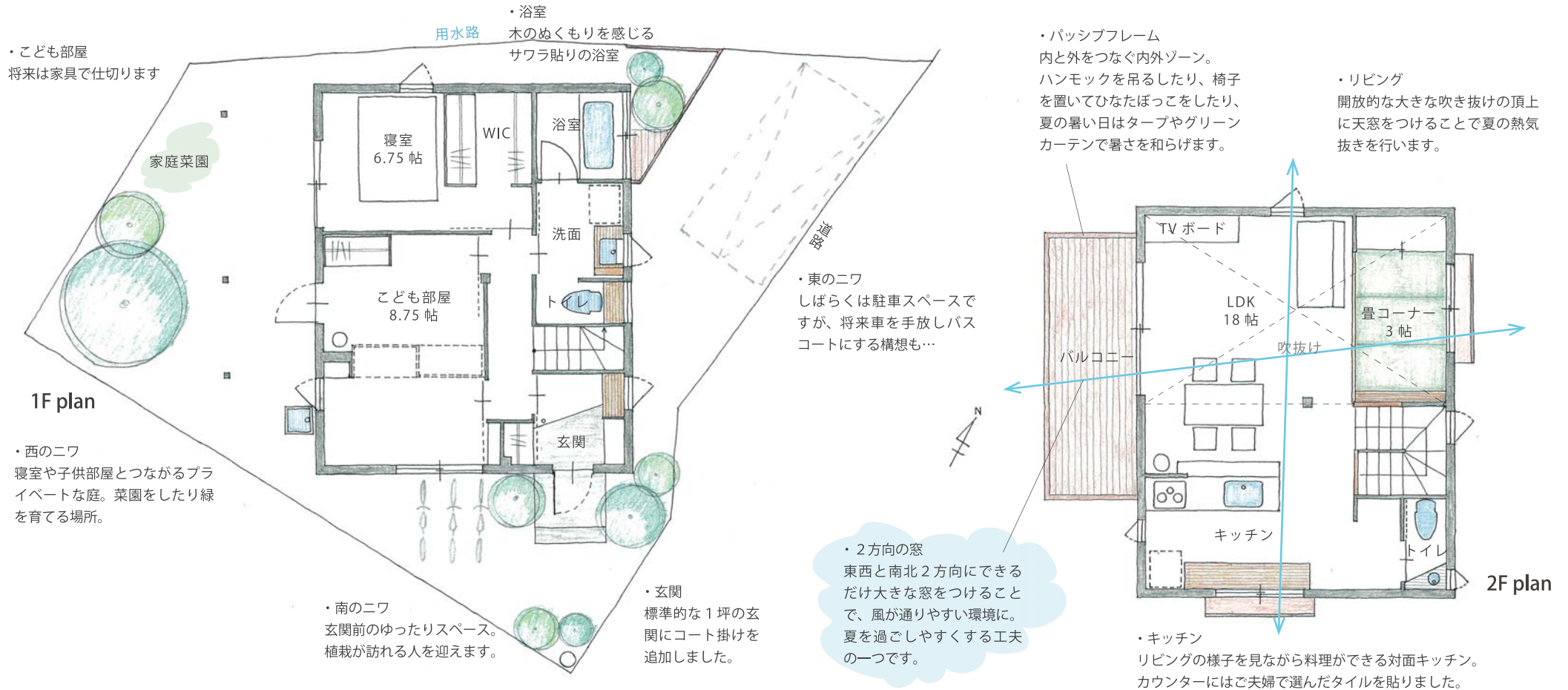

【建築概要】

- 木造2階建て(木造ドミノ住宅) ■延床面積:86.12平米(26.00坪) ■屋根:ガルバリウム鋼板
- 外壁:上・ガルバリウム鋼板(モスグリーン), 下・ソフトリシン ■壁:土佐和紙, 月桃紙(トイレ・洗面) ■床:杉材
- 大工:野田大工 ■監修:株式会社チームネット ■設計:松本 ■監督:橋詰 ■営業:新(アタラン)

詳細

会場:東京都小平市天神町1丁目 ※詳しい案内図は別紙またはお問い合わせください。
*お車でご来場の方はお近くのコインPをご利用ください。 *当日のご連絡先【090-7738-2593】
<同時開催>リフォーム相談会も開催中です!

→お問合せ・お申込みはP19へ



大工の手

daiku+note のある風景

■建築家 伊礼智の「i-works2015」と「大工の手」

伊礼さんによる「設計の標準化」の手法がふんだんに活かされた、つむじ「i-works 2015」。
 その中でも開口部には様々な仕掛けが施され、1日を通して心地よく過ごせる「居場所」となっています。
 敷地いっぱいには家をつくらずに外部も含めた心地よい居場所を設けることで、「住むチカラ」が育まれる小さな家を設計する伊礼さん。空間から発想し、住まいと調和するようにデザインされた「大工の手」にもまた、心地よさのための思想がたしかに息づいているのです。

「大工の手」とは
 誠実な素材で
 その家に似合う家具をつくり
 家と一緒に永く
 愛着をもって使ってもらう。
 私たち
 相羽建設も参加する
 手仕事集団「わざわ座」が
 展開する
 現代の民藝運動です。



わざわ座ホームページはコチラ▶<http://wazawaza.or.jp/>
 わざわ座「大工の手」のアイテムを毎月こちらのページでひとつずつ紹介します。どうぞお楽しみに。

洋菓子レッスン

meringue 間宮美保

日 時：2月4日 10:00~12:00
 定 員：6名（要予約）
 参加費：¥2,500（試食、持ち帰りあり）
 持ち物：エプロン、三角巾(バンダナ)、手拭きタオル筆記用具

おともだちや家族へ！
 バレンタインに手作りチョコのプレゼントは
 いかがですか？
 しっとり濃厚なガトーショコラを
 一緒に作りましょう
 焼き時間の合間にぷるぷるのミルクプリン
 も作れますよ

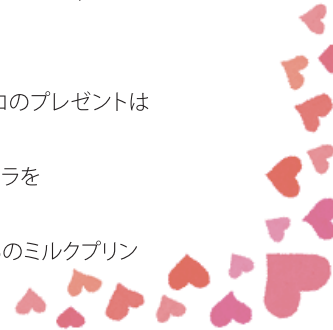

あいばこささきのメンテナンス教室@あいばこ

日時：3月5日(土) ①10:00~12:00 ②14:00~16:00
 定員：各 8組（要予約） 参加費：不要

住まい手の皆さん! 昨年の点検で聞き忘れてしまったことはありませんか？
 無垢の木材に興味はあるけど、なんとなく躊躇している方! お手入れについて学ぶよい機会です。
 いつもは現場を走り回っているメンテナンスのプロフェッショナル、相羽建設メンテナンスリフォーム部の
 佐々木があいばこの木の床と木のお風呂を使って、きれいに長持ちさせるお手入れの仕方を実演でお伝
 えします。細かなお話もできるよう、定員を少し減らして2部制にしました。どうぞご参加おまちしています☆

つむじ通信

つむじの庭の赤い実のお話

つむじの庭を手がけて下さっている小林賢二さんいわく「いつもどこかに赤い実がある庭にしたいんだよ」そのお言葉通り、つむじの庭にはいつもどこかに赤い実があります。



私達が赤い実にひかれるのには何か訳があるのでしょうか？
おいしい実ばかりではないし、鳥だって好きな実ばかりではなさそうなのに...

でも赤い実を見つけるとうれしくなります。



今、目につくのはナンテンでしょうか
★ナンテン(南天):メギ科 ナンテン属の常緑低木
初夏に咲く白い花がお米みたいで子供の頃ままごとのごはんにしたものですが、晩秋から初冬にかけて



赤色の小球形の果実をつけます(白い実をつけるシロミナンテンもある)

音が「難転」即ち難を転ずるに通じることから縁起のよい木とされ、庭や玄関前に植えられることが多いです。

少量ですが毒があります。お赤飯にナンテンの葉をそえますね。縁起と共に微量の毒の防腐作用を利用しているのです。

毒を持つことで食べつくされず、人間の役に立つことでさらに仲間を増やしているナンテン、植物ってすごい!

(ナンテン、おいしい!? ずいぶん鳥に食べられちゃいました)



つむじ宿 予告 2月

「かなりリボンのリースづくり」
かんなくずと呼ぶのはもったいない!
きれいでよい香りに魅せられて
「かなりリボン」と名づけました。
そのリボンを使って、いろいろすてきなものづくりを考えていますか? 今回はお花にアレンジしてリースを作りましょう
かなりリボンをふんだんに使えるのもAIBAならではですね。



日 2月17日(水)
時 10:00~12:30
費用 1,000円
持ち物 花バサミ
すてきなリースができたなら
おいしいお茶とお菓子で
ほっとしましょう♡



つむじでは3階建てミニモデルハウスがデビューしました
つむじの完成間近です。お楽しみに!



住まい手さんの家 バス見学会

2.14. sun 12:30~17:00頃



住まい手さんに聞いてみよう♪

住んでいる方のお話を聞きながら見学させていただく、とても貴重な機会です。暮らしぶりをご覧いただけるのはもちろんのこと、住んでみての感想や家づくり経験者としてのアドバイス、お手入れ、失敗談なども直接聞くことができるのがバス見学会の嬉しいところ。

たとえば、完成し、住み始めてから長い年月の経った自然素材の経年変化を見ることができたり、建築家により設計された家の住み心地や、設計を依頼した決め手、暮らし方、住み心地なども聞くことが出来ます。

「OMソーラーの家は本当に暖かいの?」「自然素材の家のお手入れはどうしてる?」など、実際に住まわれている方々だからこそのお話を聞いてみましょう!

- 12:30 相羽ワークスへ集合。
マイクロバスに分乗し、出発。各コースとも2~3件を見学予定。
- 17:00頃 見学後、相羽ワークスで解散。

集合場所: 相羽ワークス... 東京都東村山市青葉町1-25-14
定員: 35組(予約制) 参加費: 無料
当日の連絡先... 090-7738-2593

- * 予約時には、お名前・ご住所・ご連絡先・参加人数をお伝えください。
- * 駐車場あり。お車でのご来場OK!
- * 所要時間はコースにより若干異なりますので、詳細は別途ご案内します。



お問合せは P.19 へ→





おみせしょうかい

ainohaでつながるおみせにおじゃまします！



萩山駅北口を降りてすぐにある黄色のテントが目印。ガラスクラフトとハンドメイド雑貨のお店「くらりす」。店内には 30 人以上の作家さんの作品が並んでいて、とても可愛くにぎやかな雰囲気。店主の小金井さんで自身もガラス作家さんで、制作をしつつ定期的に奥の工房でお教室も開催しています。

「小さな頃からつくることが大好きだったんです」という小金井さん。最初は自宅を工房にしていたのですが、「もっとたくさんの方のもの

づくりの楽しさを共有したい」との想いでこちらのお店をはじめられました。お教室ではガラスのアクセサリや食器、スノードームづくりなど、回数制のものから 1 日で完成できるものなど、難易度に合わせて挑戦できるそうです！自分用にも良いですし、プレゼントとしても素敵。小金井さんの優しい人柄や素敵な作品に囲まれて、つつい長居してまいたくになります。みなさんもぜひ足を運んでみてくださいね！(広報部 吉川)

▶ data 【くらりす (Clarus)】

住 所：東京都東村山市萩山町2-1-39
営 業：火～土曜日 13：00～19：00
定休日：日・月曜日 ☎ 042-396-2588
ブログ：http://ameblo.jp/handmade-clarus/



ainohaのあるお店

ainohaは下記のお店で配布中



- 東村山市
 - IRIE HAIR (美容室)
 - あかぎ久米川店(菓子処)
 - アジト(雑貨・ラッピング教室)
 - 味六そば(ラーメン)
 - 一翠(中華料理)
 - インド料理ビアーズ(カレー)
 - カフェ・オウドル(カフェ)
 - ききょう(串揚げ・うどん)
 - クコロカフェ(ベーカリー・焼き菓子)
- 🌿 くらりす(雑貨店/スペース)
 - kuriz (kitcen+bar)
 - Cleo Hair(美容院)
 - コマダ珈琲店東村山店(カフェ)
 - ゴリケパブ(ケバブ)
 - SHIDAX東村山駅前クラブ(カラオケ・ジャズクラブ)
 - 茶かわせみ(緑茶・珈琲・甘味)
 - 栃木屋要吉(スイーツポテト)
 - 手しごと屋ささき(居酒屋)
 - 肉の八萬(肉屋)
 - ハナショウブ(コミュニティカフェ)
 - B L Bホーム(助産院)
 - beauty FUKUDA(美容室)
 - ほうせん花美容室(美容室)
 - ムラコシ楽器店(楽器販売・音楽教室)
 - やじま歯科医院(歯科)
- 小平市
 - 青らんぎ(ギャラリー)
 - アロマハーブスクール&エステサロンサシェ cafe Laguras(家庭料理・ケーキ)
 - kukulu(ホリスティック・アロマセラピー)
 - 小平マナ(自然食品)
 - コトリ花店(花)
 - Soroban11111(そろばん教室)
 - テナリコーヒー(珈琲豆)
 - ドリヤン洋菓子店(ケーキ)
 - FloralSoleil(プリザーブドフラワー教室)
 - 豊島屋とうふ店(豆腐)
- 東久留米市
 - 珈琲焙煎工房ロアン(カフェ・珈琲豆)
 - ピュアマインド東久留米店(エステサロン)
 - ブチ・フル(パン)
- 小金井市
 - カレー・シチュー屋シーサー(カレー・シチュー)
- 国分寺市
 - おたカフェ(カフェ)
- 武蔵野市
 - お茶とお菓子 横尾(カフェ)
- 府中市
 - えのぼん(パン)
 - CAFE+ZAKKA BOO FUU WOO(カフェ雑貨)
- 国立市
 - ABHIMANI(アジア料理)
 - 黄色い鳥器店(器・雑貨)
 - 暮らしのアートギャラリー もえぎ(ギャラリー)
 - たとばに(インテリア)
- 調布市
 - やまぐち屋(酒店)
- 西東京市
 - 田無なおきち(カフェ&ギャラリー)
- 東大和市
 - クローバーネイル(ホームネイルサロン)
 - サンサンベーカリー(ベーカリー)
- 練馬区
 - curious(雑貨)
 - いちカフェ(カフェ)
- 杉並区
 - GONGRI(DIY雑貨)
 - タウンキッチン(コンサルタント)
- 目黒区
 - karf(インテリアショップ)
- 世田谷区
 - camino(ヘアサロン)
 - FREE FACTORY(カフェ)
- 所沢市
 - Corot(古民家付農園)
 - にれの樹(指圧・鍼灸)
 - パン工房ぬっく(パン)
 - laboratory(オーダー・オリジナル家具)
 - リバース北野(鍼灸接骨院)
 - Wine Cafe(カフェお酒)
- 入間市
 - il paraiso(カフェギャラリー)
 - ハンマーヘッド楽器(注文家具工房)
- 川越市
 - サニーサイドテラス(ベトナム雑貨)
 - J.Blue HAIR(美容院)
 - 玉力製菓(飴屋)
- 狭山市
 - ギンイロヒコーキコーヒーハウス(カフェ・ベーカリー)
- さいたま市
 - cafe voisine(カフェ)
- 埼玉県北足立郡
 - 不思議舎(雑貨)
- 川崎市
 - coffee&bike CRAZY-DOG(カフェ)

2016.02 information

👤 = 定員 🏷️ = 参加費 📅 = 事前予約

- | | | | | | |
|---|--|---------------------------------|-------|------------------------|--------|
| 2.4(木) 10:00-12:00 あいばこ | 「洋菓子レッスン」 バレンタインに手作りチョコのプレゼントはいかがですか?しっとり濃厚なガトーショコラと一緒に作りましょう。焼き時間の合間にぶるぶるのミルクプリンも作れますよ。お持ち帰りもあります♪詳しくはP13 | 【講師:meringue間宮美保】 | 👤 6名 | 🏷️ 2,500 | 📅 要予約 |
| 2.14(日) 12:30-17:00 見学会 | 「住まい手さんの家」バス見学会 毎回人気のバスツアー!!モデルハウスではわからない実際の暮らしぶり、暖房のしかた、収納、お手入れは??住まい手さんのリアルな声を聞くことのできるチャンスです。詳しくはP15 | | 👤 35組 | 🏷️ 無料 | 📅 要予約 |
| 2.17(水) 10:30-13:00 あいばこ | cucina民お料理教室「もう一つの節分の会」 節分と言えば恵方巻き!ですが忘れちゃいけない豆料理とイワシ料理。今回はひな祭りにも使えるようなミネストローネと自家製オイルサーディンでサラダを作ります!簡単に作れるスイーツを2種類も。 | 【講師:小野シェフ】 | 👤 12名 | 🏷️ 1,500 | 📅 要予約 |
| 2.17(水) 10:00-12:30 つむじi-works | つむじ宿「かなりボンのリースづくり」 大工さんが木を削った際に出る「かんなくず」をつかってお花をつくり、リースに仕上げます。かな「リボン」をお花にしていく過程は没頭しますよ。香りもよくてとても満足いくすてきな作品になること間違いなしです。詳しくはP14 | [担当:モデルハウススタッフ] | 👤 6名 | 🏷️ 1,000 | 📅 要予約 |
| 2.18(木) 10:30-13:00 あいばこ | 「飾り巻き寿司Lesson」 のり巻きの断面がかわいらしい絵になる飾り巻き寿司。今月は「おひな巻き」です。おひな祭りパーティに出したら盛り上がりませぬ。見た目だけでなくからだに優しい素材です。お一人1本(4カット)スープとプチ焼き菓子付き。 | 【講師:Atelierののじ ほりかおり】 | 👤 10名 | 🏷️ 2,200 (A・P・焼菓子付) | 📅 要予約 |
| 2.20-21(土・日) 10:00-17:00 見学会 | 「パッシブドミノの家」完成見学会 『外を楽しむ』『夏を涼しく』をテーマにしたパッシブプラン。風通しを良くするための設計や、家の内と外を楽しく繋げる工夫がいたるところに施されています。詳しくはP10 | | 👤 なし | 🏷️ 無料 | 📅 予約不要 |
| 2.22(月) 10:30-12:00 あいばこ | サシェの玉手箱「季節の変わり目に肌荒れ美肌対策」 普段健康な肌の方が季節の変わり目だけ肌荒れをすることがよくあります。お肌の調子がイマイチ、敏感、乾燥肌の原因と改善法をご紹介します。 | 【講師:アロマハーブスクール&エステサロンサシェ鴨下徳子】 | 👤 5名 | 🏷️ 900 (ハーブティとお菓子付) | 📅 要予約 |
| 2.27(土) 11:00-15:30 あいばこ | 「BEANTO BAR~カカオ豆からチョコレートを作っちゃおう~#2」 今回はカカオ豆を焙煎するところから始まり、花波先生のオリジナルレシピでのチョコスイーツ・生チョコ作りも。カカオ豆から作るチョコと、普通のチョコとは何が違うの?チョコの歴史を学びつつ作りましょう! | 【企画:そばの実カフェ「sora」小池ともこ/講師:田中花波】 | 👤 15名 | 🏷️ 3,800 | 📅 要予約 |
| 2.29(月) 10:30-12:00 あいばこ | 「消しゴムハンコ教室」 消しゴムに図案を彫る消しゴムハンコを楽しみます。初めての方も道具の持ち方から優しく指導。講師の内藤志保さんの素敵な人柄でほっこりしたレッスンになっています。男性も歓迎です。 | 【講師: Crochet 内藤志保】 | 👤 10名 | 🏷️ 2,000 (お茶とお菓子付) | 📅 要予約 |
| 3.3(木) 10:00-17:00 多摩湖モデル | おうちスタジオ「こども撮影会(屋内)」 普段、お子さんたちが遊んでいるそのままの姿を撮りませんか?何気ないしぐさ、こんな角度から?と自分たちでは撮ったことがないショットも楽しみます。 | [カメラマン:織田隆一] | 👤 14組 | 🏷️ 3,000 (30カット) | 📅 要予約 |
| 3.5(土) 10:00-14:00 あいばこ | 「あいばこ佐々木のメンテナンス教室」 無垢の木材のお手入れについて学ぶよい機会です。あいばこの木の床と木のお風呂を使ってきれいに長持ちさせるお手入れの仕方を実演でお伝えします。詳しくはP13 | [担当:佐々木清] | 👤 各8組 | 🏷️ 無料 | 📅 要予約 |

イベント毎に会場が異なりますので、アイコンを目印にご確認ください。

あいばこ

多摩湖モデル

つむじi-works

見学会

* イベントのお申込・お問い合わせは **0120-145-333** (本社フリーダイヤル)

AIBAスタッフが つくってみました! かなりボンフラワー



かなりボンの魅力に一番に気づいたモデルハウススタッフ小川敏子さんが作ったかなりボンフラワーによる作品。2/17つむじにてリースづくりを体験していただけます!

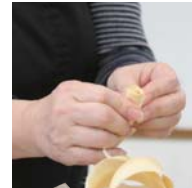

かなりボンフラワーの材料は相羽の加工場に出てゴミとして捨てていた「かんなくず」。かなの魅力に、気付いてしまったらもう「くず」とは呼べません。AIBAでは「かなりボン」と命名しました!



かなりボンをくるくると丸めて、形を整えていくと...始めてでもなんとなくお花の形になりました!→

最初は「木の香りがいいね~」「ここはどうするの?」「樹種によって色や感触が違うね」なんておしゃべりが弾んだものの、だんだんと没頭モードに突入!いつしか黙々と手を動かし始めていました。



つむじ

<つむじi-worksモデルハウス>
<つむじ倉庫>
東村山市久米川町4-34-6
営業時間/10:00-17:00 水・木休館



ainoha vol.50 2016*february

発行: 2016年2月1日 / 相羽建設株式会社
東京都東村山市本町2-22-11 tel.042-395-4181/fax.393-9838
http://aibaeco.co.jp/ mail@aibaeco.co.jp
編集・制作: 相羽建設スタッフ

*お申込・お問い合わせは
0120-145-333 (本社フリーダイヤル)
mail@aibaeco.co.jp
*イベントの様子や最新情報はWEBでもご確認いただけます。
本社・モデル <http://aibaeco.co.jp/event/>
あいばこ <http://aibaco.jp/event/>